MUNICIPALITÉ LA MACAZA

PLAN DE ZONAGE

Ce plan présente les délimitations de zonage issues du règlement #2009-052
Entrée en vigueur le 08 septembre 2009

Municipalité de La Macaza

Échelle: 1:18 000

N

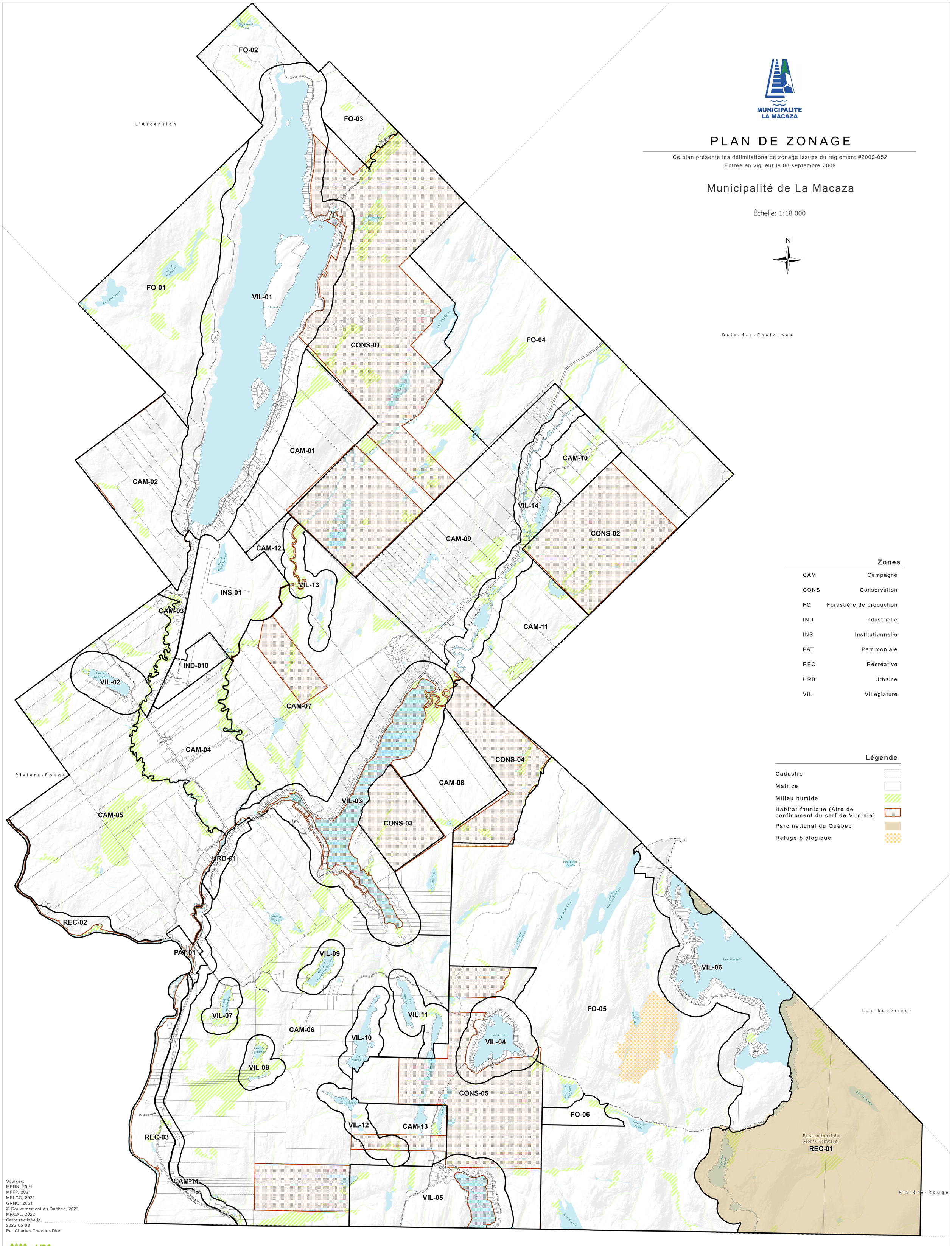

Zones

CAM	Campagne
CONS	Conservation
FO	Forestière de production
IND	Industrielle
INS	Institutionnelle
PAT	Patrimoniale
REC	Récréative
URB	Urbaine
VIL	Villégiature

Légende

- Cadastre
- Matrice
- Milieu humide
- Habitat faunique (Aire de confinement du cerf de Virginie)
- Parc national du Québec
- Refuge biologique

Sources:
MERN, 2021
MFFP, 2021
MELCC, 2021
GRHQ, 2021
© Gouvernement du Québec, 2022
MRCAL, 2022
Carte réalisée le
2022-05-03
Par Charles Chevrier-Dion

MRC d'Antoine-Labelle

0 1 2 4 Kilomètres

Projection NAD 1983 MTM 8

Tous droits réservés à la MRC d'Antoine-Labelle
Hors de l'usage auquel il est destiné, ce document n'a aucune valeur